

Home	Ciência e Tecnologia	Cultura e Arte	Cursos e Palestras	Bolsas e Concursos	Notícias do Campus	Links	Quem somos
----------------------	--------------------------------------	--------------------------------	------------------------------------	------------------------------------	------------------------------------	-----------------------	----------------------------

PUBLICIDADE

PERFIL DO VISITANTE

Por favor, dedique alguns minutos para responder esta pesquisa, a informação disponibilizada nos será muito útil para conhecer melhor nossos visitantes.

[LINK](#)

NOTÍCIAS POR EMAIL

Receba as atualizações de notícias por e-mail. Digite aqui seu e-mail:

Assine

Delivered by [FeedBurner](#)

FEED & SOCIAL

[RSS readers](#)

1497 readers
BY FEEDBURNER

Seguir [@PlanetaUniversi](#)

PESQUISA

Pesquisar

[Pint of Science: festival internacional de divulgação científica chega ao Brasil](#)

Categoria: [Notícias do Campus](#) Criado em 06 Maio 2015



Que a ciência é uma atividade muito divertida os cientistas já sabem. Agora, eles vão sair dos seus laboratórios durante três noites para contar como é o trabalho que eles fazem e os impactos disso na vida das pessoas. Essa é a proposta do [Pint of Science](#), um festival internacional de divulgação científica que será realizado pela primeira vez no Brasil este ano, nos dias 18, 19 e 20 de maio.

A iniciativa acontecerá simultaneamente em São Carlos, que é conhecida como a capital da tecnologia, e em mais de 50 cidades espalhadas por outros oito países: Inglaterra, Irlanda, Espanha, Itália, Austrália, Estados Unidos, Alemanha

e França.

A instituição responsável por trazer o evento ao Brasil é o Instituto de Ciências Matemáticas e de Computação (ICMC) da USP. "Queremos facilitar o contato da comunidade com o conhecimento científico e possibilitar que dialoguem diretamente com os pesquisadores", explica a presidente da Comissão de Cultura e Extensão do Instituto, Solange Rezende.

Durante as três noites do festival, o público poderá participar gratuitamente de seis debates que acontecerão em dois restaurantes da cidade: no Espaço Sete e no Mosaico. A cada noite, dois temas atuais serão discutidos, tais como robótica, tecnologia na educação, conhecimento livre, ciências matemáticas aplicadas à indústria, economia solidária e muito mais ([veja a programação completa](#)).

Da Inglaterra para o mundo – Em 2012, os pesquisadores Michael Motskin e Praveen Paul, do Imperial College London, organizaram um evento chamado *Encontro com pesquisadores*, trazendo aos laboratórios pessoas acometidas por Alzheimer, Parkinson, doenças neuromusculares e esclerose múltipla para mostrar o tipo de pesquisa que estavam realizando.

A experiência foi tão inspiradora que os dois cientistas pensaram: por que os pesquisadores não podem sair de seus laboratórios para encontrar as pessoas? Foi assim que nasceu o Pint of Science. A primeira edição do festival aconteceu na Inglaterra em maio de 2013.

No Brasil, o evento conta com o apoio da Escola de Engenharia de São Carlos ([EESC](#)), do Núcleo de Apoio ao Software Livre ([NAPSoL](#)) e do Centro de Ciências Matemáticas Aplicadas à Indústria ([CeMEAI](#)), um dos Centros de Pesquisa, Inovação e Difusão (CEPIDs) financiados pela FAPESP.

Programação Pint of Science Brasil 2015

Segunda-feira, 18/05, às 20 horas

[A tecnologia na educação e a educação para a tecnologia](#)

Coordenação: Seiji Isotani (ICMC)
Onde: [restaurante Mosaico](#) (rua Aquidaban, 1342, São Carlos)

[O conhecimento livre e a liberdade de compartilhar boas ideias](#)

Coordenação: Francisco José Monaco (ICMC/NAPSoL)
Onde: [Espaço Sete](#) (rua Sete de Setembro, 1447, São Carlos)

Terça-feira, 19/05, às 20 horas

[Matemática e beleza](#)

Coordenação: Thaís Jordão (ICMC)
Onde: restaurante Mosaico

[Inclusão social, etnomatemática e economia solidária](#)

Coordenação: Renata Meneghetti (ICMC)
Onde: Espaço Sete

Quarta-feira, 20/05, às 20 horas

[A inovação em ciências matemáticas e as ciências matemáticas em inovação](#)

Coordenação: Francisco Louzada Neto (ICMC/CeMEAI)
Onde: restaurante Mosaico

[A era da robótica e seus impactos na sociedade](#)

Coordenação: Fernando Santos Osório (ICMC/CROB)

PESQUISA

Pesquisar

LINKS PATROCINADOS

PUBLICIDADE

FACEBOOK

Find us on Facebook



1,615 people like [PlanetaUniversitario.com](#).

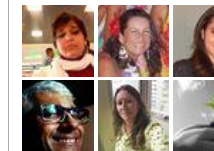

Facebook social plugin

Onde: Espaço Sete

Mais informações

Site do evento: pintofscience.icmc.usp.br

Facebook: <https://www.facebook.com/pintofsciencebrasil>

CURSOS - ÚLTIMAS NOTÍCIAS

[Unisc e Capes promovem curso sobre metrópoles](#)

[ICTP-SAIR School on Gravitational Waves](#)

[Universidade Feevale lança primeiro mestrado profissional em Letras do RS](#)

[Pós-Graduação em Ciência Florestal na Unesp abre inscrições](#)

[Pós-Graduação em Odontologia da UEPB lança edital de Mestrado e Doutorado](#)

[Biologia Vegetal é tema de Mestrado e Doutorado na UERJ](#)

[School on QCD and LHC Physics](#)

BOLSAS E CONCURSOS - ÚLTIMAS NOTÍCIAS

[Pesquisas sobre doenças infecciosas negligenciadas serão apoiadas](#)

[Pós-Doutorado em Oceanografia na USP com Bolsa da FAPESP](#)

[Pós-doutorado em Farmacologia Molecular com Bolsa da FAPESP](#)

[British Council, Confap e Fapesp estão com inscrições abertas para realização de workshops de pesquisa com colaboração entre cientistas brasileiros e britânicos](#)

[Pós-doutorado em Saúde Coletiva com Bolsa da FAPESP](#)

[Pós-doutorado em ressonância magnética com Bolsa da FAPESP](#)

[Unileste abre inscrições para bolsas Ibero-Americanas](#)

VOCÊ ESTÁ AQUI: [HOME](#) ▶ [NOTÍCIAS DO CAMPUS](#) ▶ [PINT OF SCIENCE: FESTIVAL INTERNACIONAL DE DIVULGAÇÃO CIENTÍFICA CHEGA AO BRASIL](#)

[TOP](#)

Copyright © 2010 Planeta Universitário. Todos os direitos reservados.

[Política de privacidade](#) (privacy policy)